Edizioni R-Accogliere

Siamo lieti di presentare le ultime pubblicazioni di Padre Pino Stancari, edite da R-Accogliere Libri.

La nostra partecipazione alla Messa
Autore: Pino Stancari
Pagine: 54
ISBN 9788894188615
€ 7,00
Edizioni R-Accogliere 2016

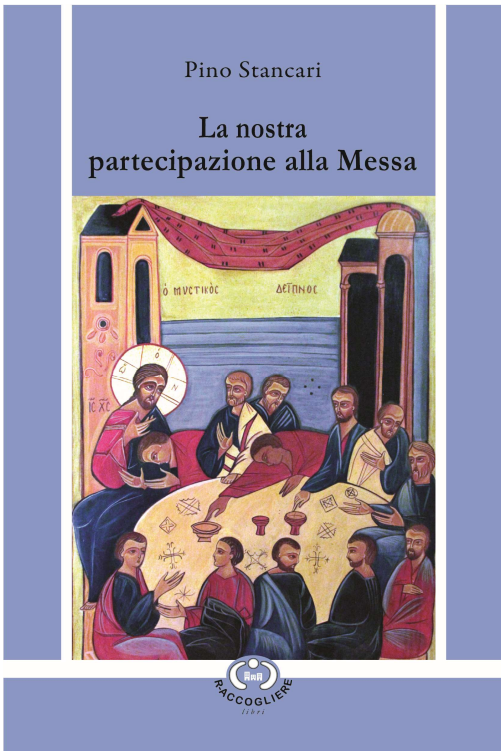

Il volume si propone come strumento didattico-pastorale per tutti i cristiani che desiderano partecipare alla celebrazione dell'eucarestia in modo sempre più maturo e coerente. Il testo è ricavato dalla registrazione di quattro conversazioni sulla partecipazione del popolo cristiano alla Messa.

Per imparare a vivere.
Lettura spirituale del libro di Tobia

Autore: Pino Stancari
Pagine: 87
ISBN 978889418862
€ 10,00
Edizioni R-Accogliere 2016

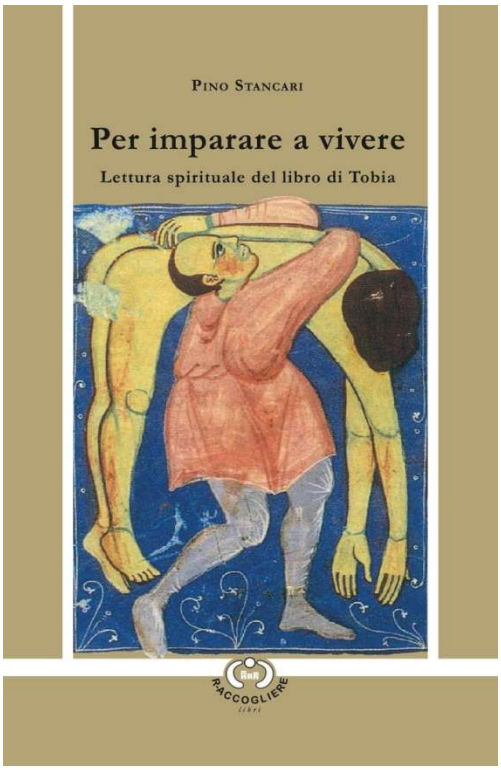

Il Libro di Tobia affronta pagine bibliche fra le meno conosciute. Si tratta di una parabola che appartiene alla tradizione sapienziale d'Israele, ma che è stata custodita e raccontata dal popolo cristiano. Vi si racconta del mistero che è nella vita di ogni persona, nelle relazioni tra uomini diversi, nei tempi della storia. Vi si documenta la testimonianza di credenti che sono alle prese con tutte le realtà del mondo, senza pregiudizi e senza privilegi.

Il discepolo amico del Signore
nel Vangelo secondo Giovanni

Autore: Pino Stancari
Pagine: 81
ISBN 9788894188639
€ 10,00
Edizioni R-Accogliere 2016

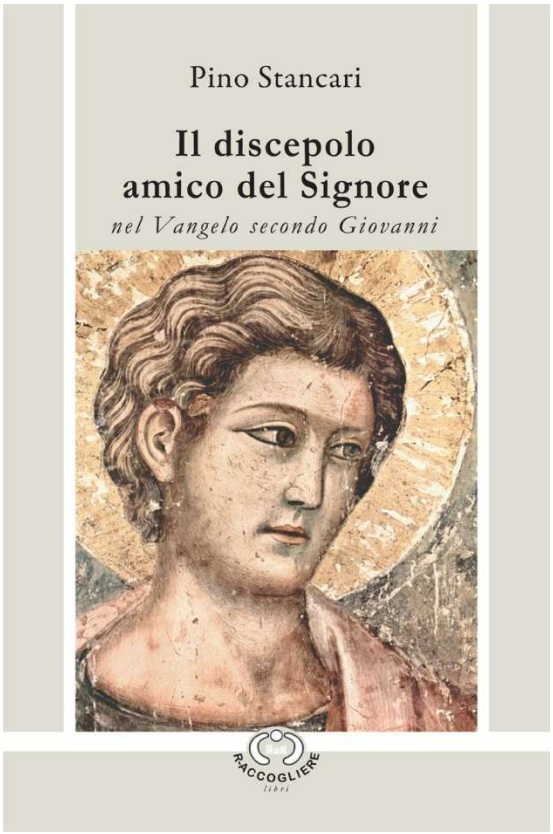

Il volume è frutto di conversazioni sulla figura del “discepolo amico del Signore” nel Vangelo secondo Giovanni. Il testo risente, quindi, del linguaggio parlato: i lettori sono invitati a cogliere in questo segno un segno ulteriore del contesto comunitario nel quale si condivide l’amicizia del Signore.

Al servizio dell'evangelo.
I carismi di Pietro e di Paolo negli
Atti degli apostoli

Autore: Pino Stancari
ISBN 9788894188646
€ 10,00
Edizioni R-Accogliere 2017

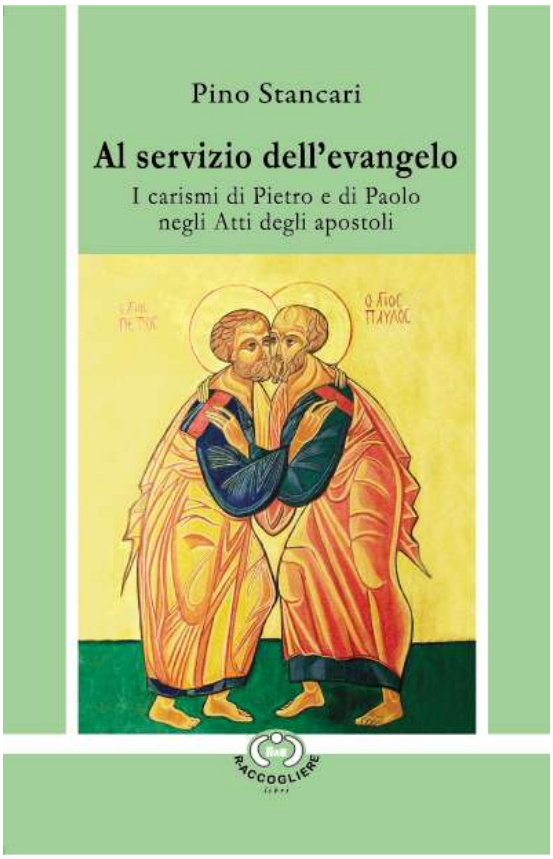

Le pagine di questo volume ripropongono i contenuti delle due giornate di ritiro (30 aprile e 1 maggio 2013) vissute dai gruppi MEIC di Reggio Calabria e di Cosenza, a Briatico (VV). L'attenzione è puntata sulle figure di Pietro e Paolo così diverse eppure congiunte nell'unica missione di servizio dell'evangelo.

La signoria di Cristo.
Lettura spirituale della Lettera agli Efesini

Autore: Pino Stancari
ISBN 9788894188653
€ 10,00
Edizioni R-Accogliere 2017

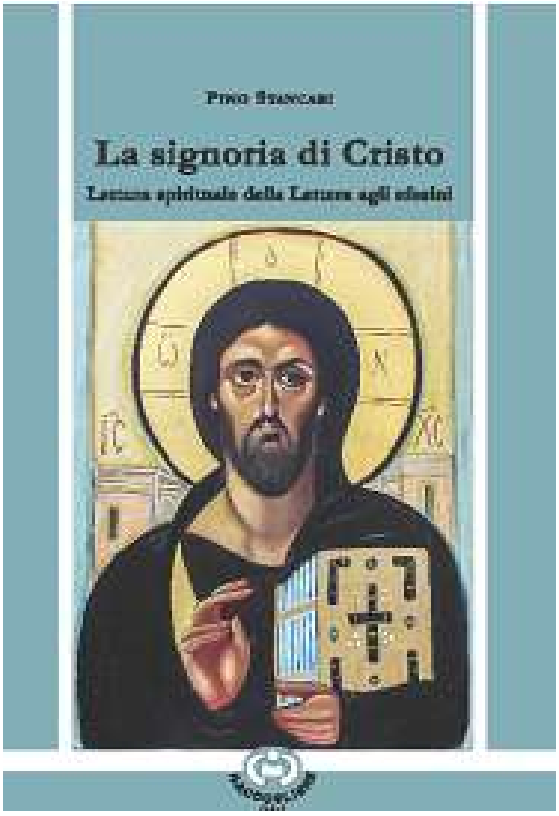

Da Paolo, apostolo carcerato, riceviamo la testimonianza contemplativa che ci soccorre nella nostra vita cristiana. Il mistero che ci è stato rivelato è principio di liberazione da ogni idolatria e inesauribile fonte di grazia per il nostro servizio dell'evangelo.

Nel deserto.
Per una lettura spirituale dei Numeri

Autore: Pino Stancari
ISBN 9788894188660
€ 15,00
Edizioni R-Accogliere 2017

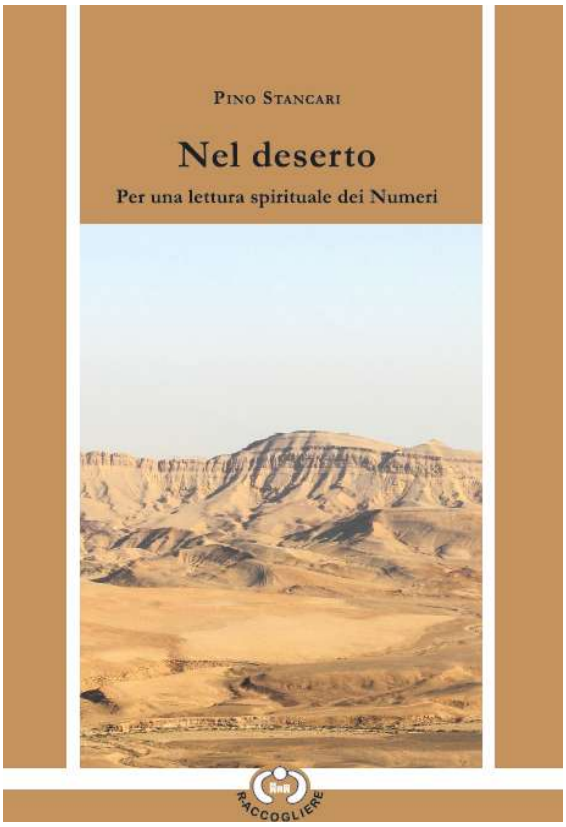

Il libro raccoglie otto lezioni che ripropongono il lavoro svolto, fra il 1988 e il 1989, a Reggio Calabria. L'attenzione si concentra sulla lettura e lo studio del libro dei Numeri.

I Patriarchi

Autore: Pino Stancari
ISBN 9788894188677
€ 12,00
Edizioni R-Accogliere 2018

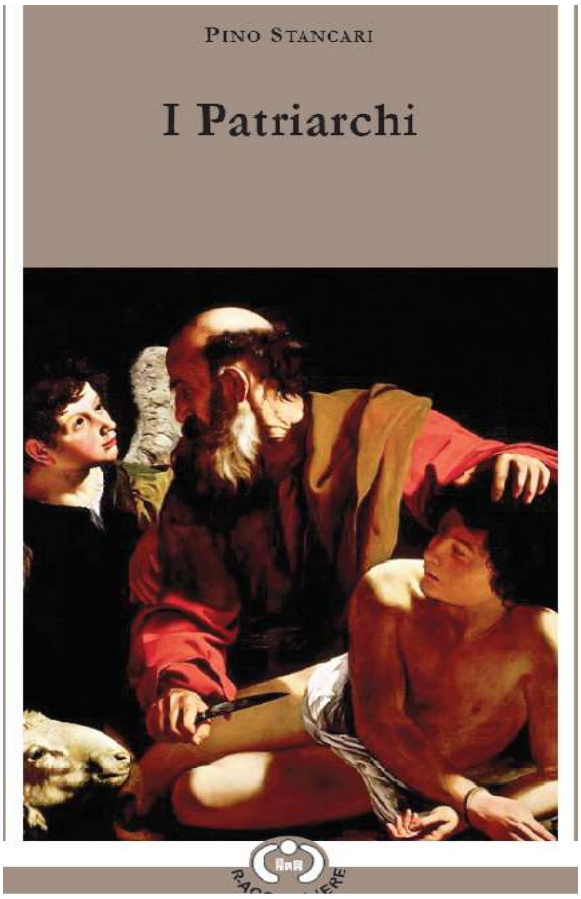

Mentre sperimentiamo dentro di noi la miseria della condizione umana, attraversata dalla sofferenza e dal peccato, e ci sentiamo presenti in tutti i luoghi della terra, partecipi delle speranze e delle ansie dei singoli e dei popoli, siamo quasi costretti a rivolgerci a Dio e a quella Parola che ci è stata proposta e che, in ogni modo, riconosciamo come proveniente da lui.
Per ascoltare Dio che ci parla occorrono due condizioni oggi difficili da realizzare.
(*Dalla prefazione di p. Pio Parisi*)

Il cielo in una pozzanghera

Autore: Pino Stancari
ISBN 978-88-941886-8-4
€ 18,00
Edizioni R-Accogliere 2018

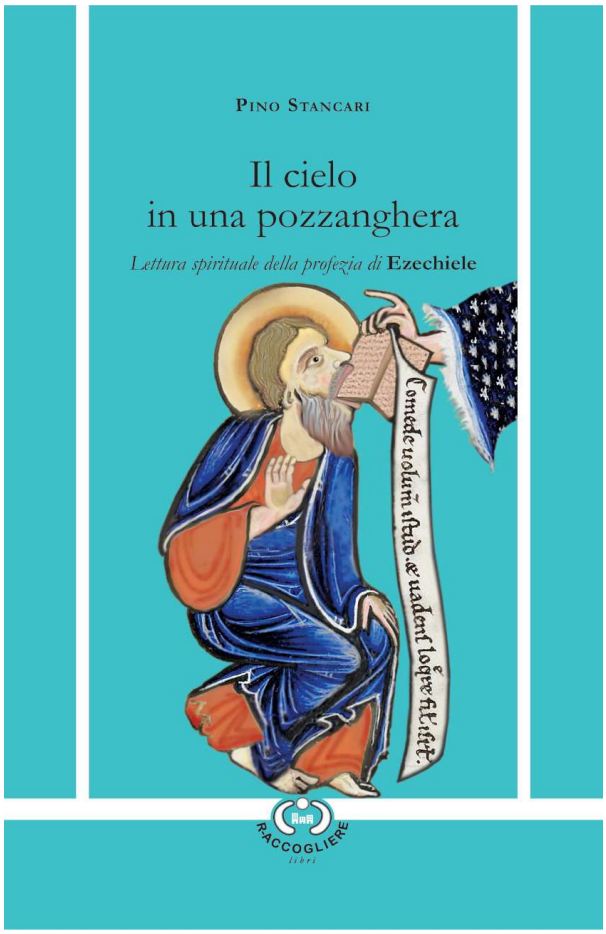

"Le pagine di questo libro accompagnano, passo passo, lo svolgimento del testo biblico, alla maniera di un commento, che solitamente recepisce i contributi degli studi filologici e storici, ma che soprattutto è mirato ad alimentare, attraverso il contatto capillare con la parola di Dio, il discernimento di un linguaggio teologico che ci aiuti a collocare nella storia della salvezza il vissuto della nostra vocazione cristiana".

Il mistero della pietà

Autore: Pino Stancari
ISBN 978-88-941886-9-1
€ 13,00
Edizioni R-Accogliere 2019

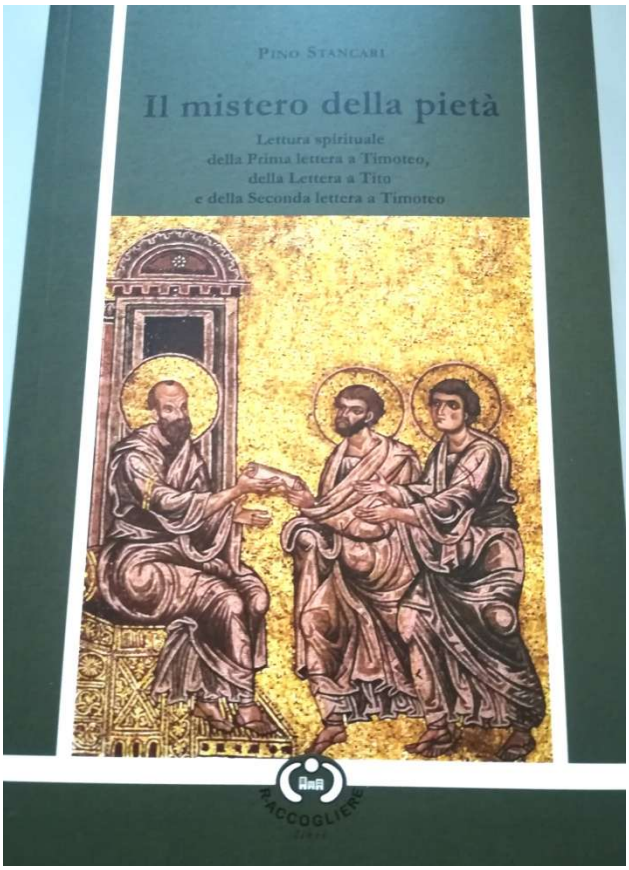

"Nella complessa articolazione dell'epistolario paolino, le Lettere Pastorali costituiscono l'ultima tappa in corrispondenza all'ultima fase della vita di Paolo (…): si tratta di una fase molto avanzata dell'avventura che ha coinvolto radicalmente la sua vita e che ha fatto di lui un cristiano".

Un cristiano scrive a noi di Roma

Autore: Pino Stancari
ISBN 978-88-94393910
€ 15,00
Edizioni R-Accogliere 2020

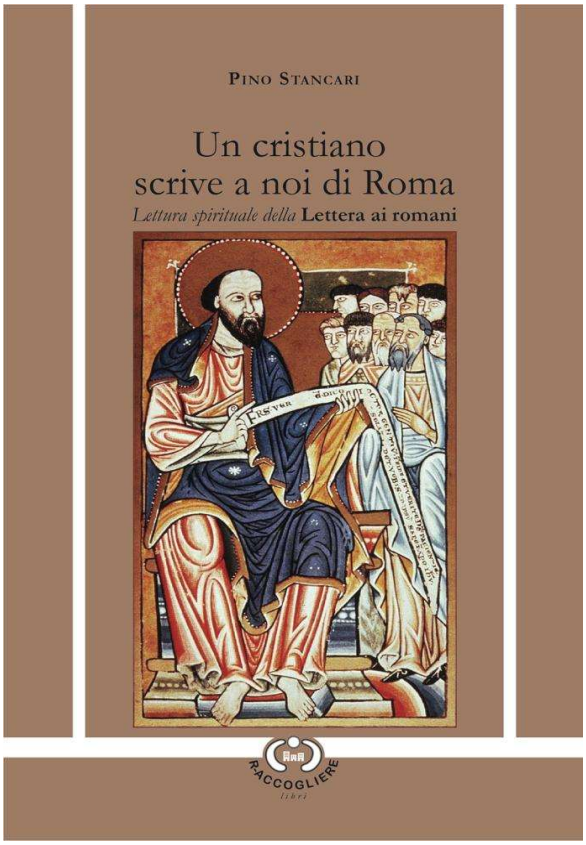

La lettera che Paolo scrive ai romani ci offre una grandiosa contemplazione dei misteri di Dio a noi rivelati in Gesù Cristo. Che lo scritto paolino sia indirizzato anche a noi, oggi, è motivo di consolante edificazione per la nostra generazione di cristiani ancora alle prese con i primi passi di una cosiddetta "nuova" evangelizzazione.

Tra profezia e istituzione alla scuola della storia della salvezza

Autore: Pino Stancari
ISBN 978-88-94393941
€ 17,00
Edizioni R-Accogliere 2020



La parola di Dio è inesauribile patrimonio di luce e di sapienza, a cui sempre attinge il discernimento della vocazione del popolo cristiano nel mondo. Ricevendo l'eredità di tutta la storia della salvezza, ci è dato modo di delineare la fisionomia autentica dei nostri carismi battesimali: sacerdozio, profezia e regalità.
Ed è così che la tensione tra carisma e istituzione – che si sviluppa come struttura portante della rivelazione antico e neotestamentaria – trova il linguaggio che le consente di spiegarsi nella sua sempre misteriosa e feconda complessità.

Tra terra e cielo.
In ascolto della Parola con l'ordo virginum delle Chiese calabresi.

Autore: Pino Stancari
ISBN 978-88-94393972
€ 12,00
Edizioni R-Accogliere 2021

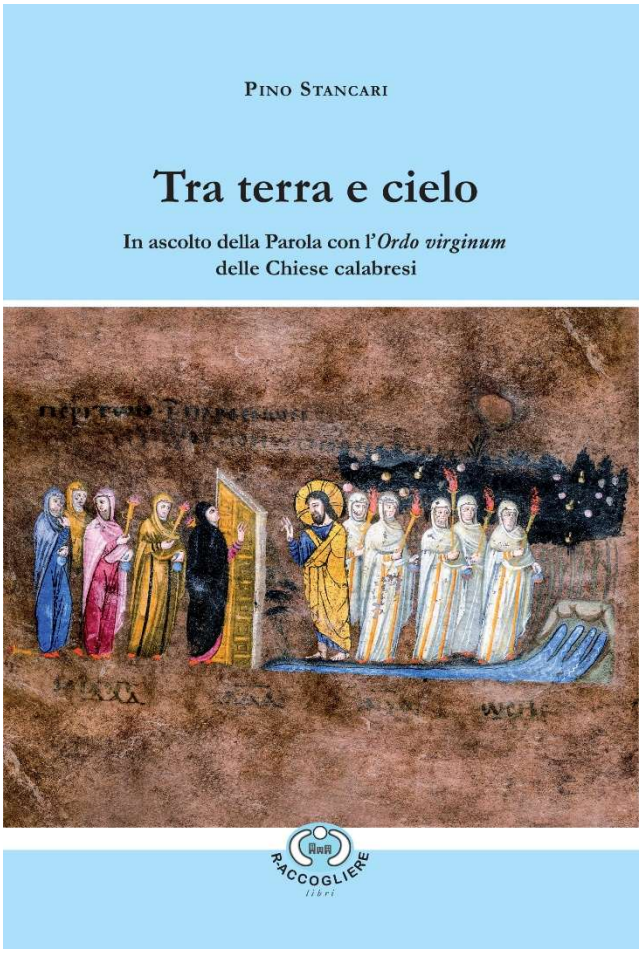

I testi qui pubblicati ci trasmettono il frutto del lavoro svolto nel corso di tre incontri delle sorelle dell'*Ordo virginum* presenti nelle Chiese calabresi. Sono letture bibliche, che offrono materiale di riflessione e di discernimento per coloro che hanno accolto questa particolare vocazione nella chiesa.

Per una ricerca sull'esercizio del potere.
Lettura spirituale del Libro di Ester.

Autore: Pino Stancari
ISBN 978-88-94393903
€ 15,00
Edizioni R-Accogliere 2021



Il nostro libro appartiene alla letteratura sapienziale, il cui sviluppo si prolunga nel corso di diversi secoli. Il Libro di Ester appartiene alla fase più recente di questo itinerario, prende in considerazione la realtà con cui deve confrontarsi il popolo dei credenti quando, nel corso della propria storia, viene coinvolto nel rapporto con la grande potenza che domina il mondo: l'impero.

Beati gli occhi che vedono ciò che voi vedete.

Autore: Pino Stancari
ISBN 978-88-94393934
€ 12,00
Edizioni R-Accogliere 2021

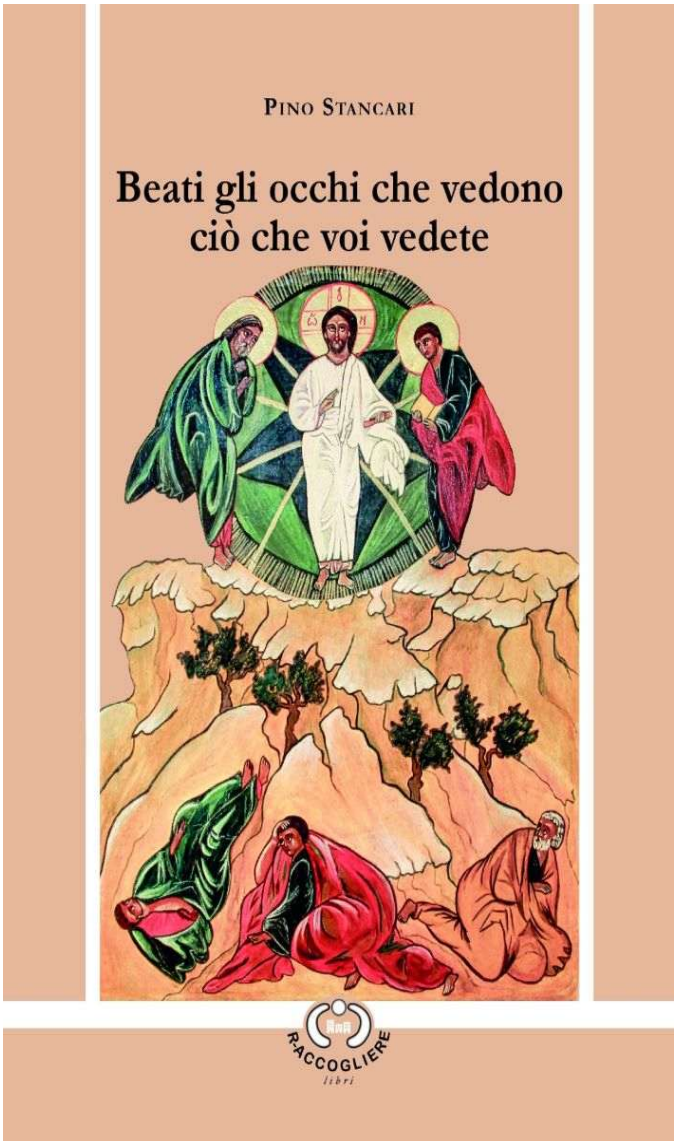

Le pagine di questo volume contengono i testi ricavati dalla registrazione di una serie di conversazioni, che p. Pino Stancari ha tenuto nel laboratorio di iconografia “San Luca”, in occasione di alcuni degli incontri dedicati all’ascolto della parola del Signore che ne caratterizza la vita fin dall’inizio.

Nei giorni del pianto
"Lettura spirituale delle Lamentazioni".

Autore: Pino Stancari
ISBN 978-88-94393965
€ 18,00
Edizioni R-Accogliere 2022



Lo scatenamento di eventi che hanno assunto un tono luttuoso e tragico ai nostri giorni ci ha costretto a uscire dall' oblio circa gli strazi che la storia umana porta con sé, oggi come ieri, in moltissimi paesi del mondo, come attualmente in Europa. Il linguaggio delle *Lamentazioni* ci viene in soccorso, quando diviene apparentemente l'unica espressione possibile della nostra relazione con il mistero di Dio, che è Signore e Re di questa storia umana nel nome di Gesù, crocifisso e glorificato.

Edizioni R-Accogliere

Tra terra e cielo "In ascolto della Parola con l'Ordo virginum delle Chiese calabresi" (Volume II)

Autore: Pino Stancari
ISBN 978-88-94393996
€ 14,00
Edizioni R-Accogliere
2024



Questo volumetto raccoglie il frutto di tre incontri delle sorelle dell' *Ordo virginum* delle Chiese calabresi dedicati all' ascolto della parola di Dio in costante attenzione al *Rito della consacrazione delle vergini.* Queste pagine sono consegnate a tutti con l'augurio e la speranza che possano accompagnare il cammino di ogni discepolo del Signore.

Beati gli occhi che vedono ciò che voi vedete.

Volume II

Autore: Pino Stancari
ISBN 978-88-94393927
€ 14,00
Edizioni R-Accogliere 2025

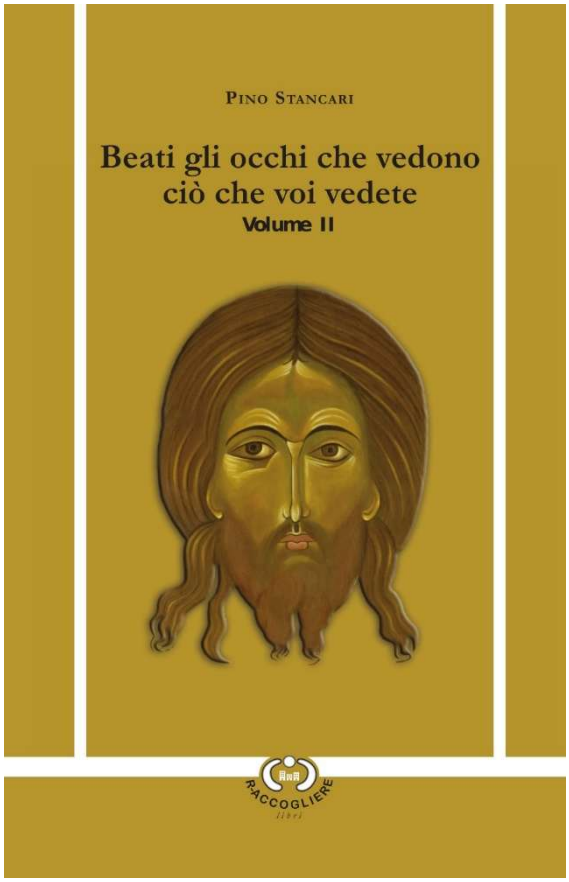

Il presente volume fa seguito a quello pubblicato nel 2021 sotto lo stesso titolo. Esso contiene il testo ricavato da altre dieci conversazioni che Padre Pino Stancari ha dedicato alla riflessione su diversi temi interessanti la ricerca iconografica. L'attenzione è costantemente rivolta all'ascolto della parola di Dio.

Dal tesoro dello scriba " Lettura spirituale del Vangelo secondo Matteo"

Autore: Pino Stancari
ISBN 978-88-94393958
€ 24,00
Edizioni R-Accogliere 2026

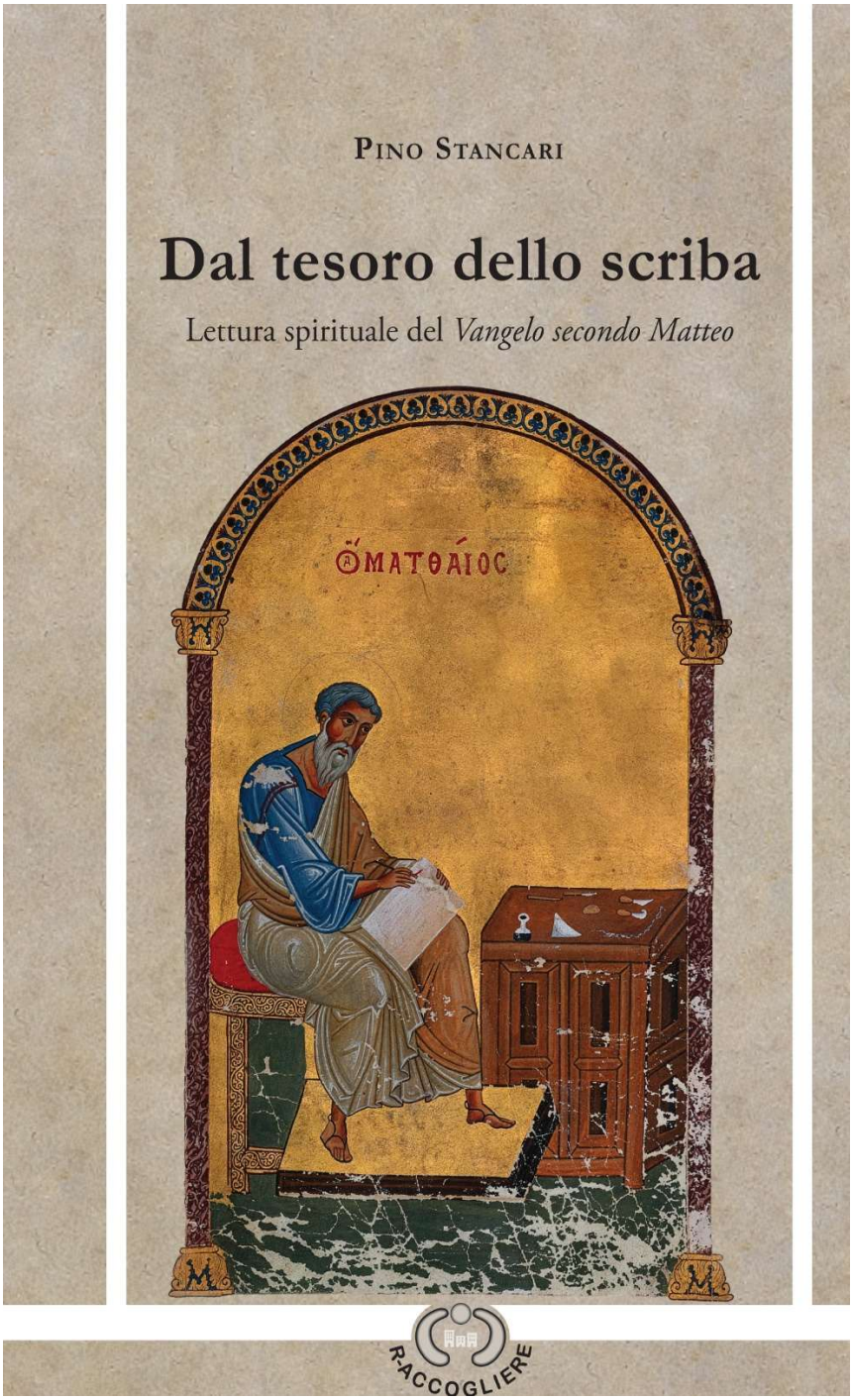

Questo volume non è un commento al Vangelo di Matteo nel senso corrente del termine. Il sottotitolo parla più modestamente e più precisamente di una "lettura spirituale".

Alle radici della coscienza politica

Autore: Pio Parisi
ISBN 979-129-8653801
€ 12,00
Edizioni R-Accogliere
2026



Questo volume si compone di due parti e di una appendice. La prima parte raccoglie una selezione di quattro scritti di Pio Parisi, realizzati nell' arco di venticinque anni , dal 1975 in poi. I contributi della seconda parte del volume ricostruiscono tappe significative della vita dell'Autore.